

Polygonal Lasso Tool: Köşeli düz seçimler için kullanılır.

Magnetic Lasso Tool: Renkler arasındaki bölümleri algılayarak otomatik seçim yapan araçtır. Başlangıç tıklandıktan sonra seçilecek olan bölüme fare gezdirilir. Başlangıç noktasına gelip tıkladığında seçim tamamlanmış olur.

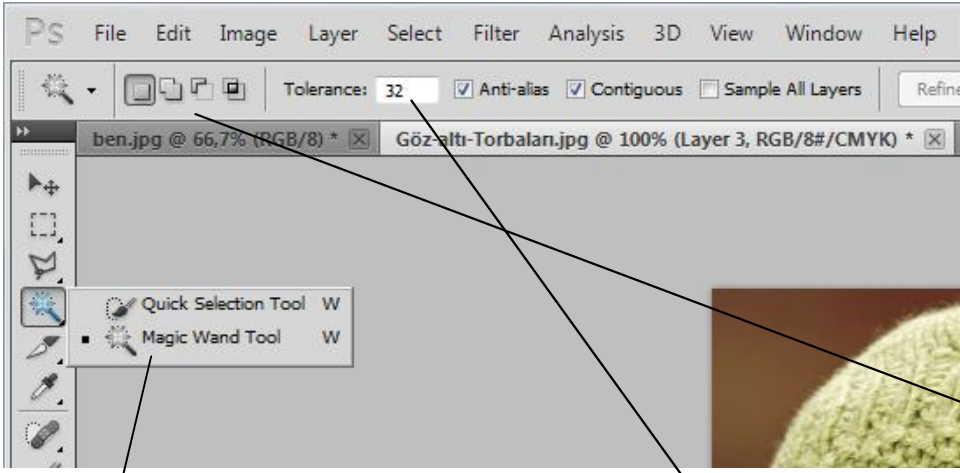

Magic Wand Tool: Benzer renkleri seçmek için kullanılır. Tolerans değeri arttıkça daha fazla alan seçilir. Ekleme çıkarma yapmak için üstteki düğmeler kullanılabilir.

Quick selection Tool: Boyayarak seçim yapmak için kullanılır. **(Not: Seçimin tersini seçmek için Select-Inverse kullanılır)**

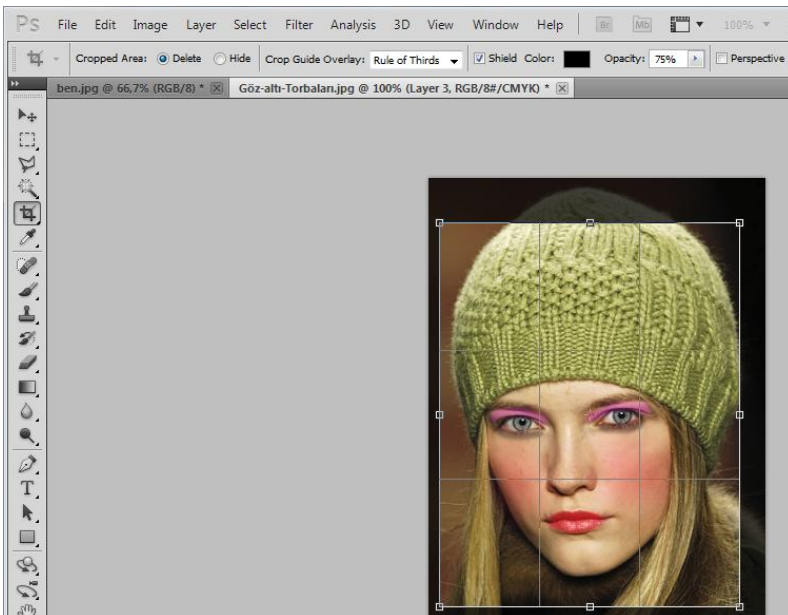

Kırpma(Crop) aracı: Resmin bir bölümünü almak için kullanılır. Crop aracı seçildikten sonra kırılacak bölüm seçilir ve enter ile onaylanır. Esc ile iptal edilir...

Belirli bir oranda kırpma işlemi yapılacaksa üstteki width ve height değerleri değiştirilebilir.

Arif CEYLAN (Bostancı Halk Eğitim)

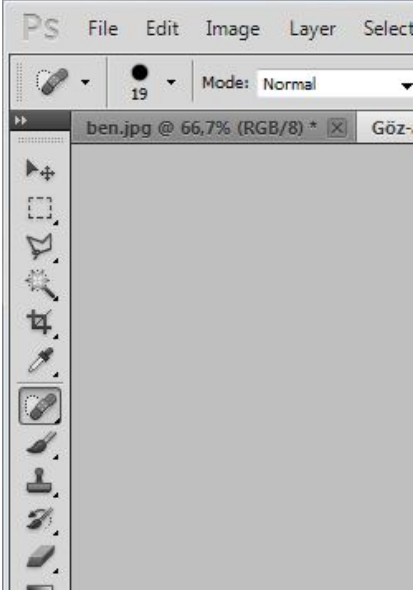

Spot healing brush tool: Resimden bir bölümü çıkarıp çevresine göre boyama işlemi yapan araçtır. Araç seçildikten sonra çıkarılacak olan bölüm boyanır..



Örneğin yandaki kürek boyandığında photoshop resmi aşağıdaki hale getirir.



Aynı yöntemle sivilce, ben temizleme işlemleri de yapılabilir.

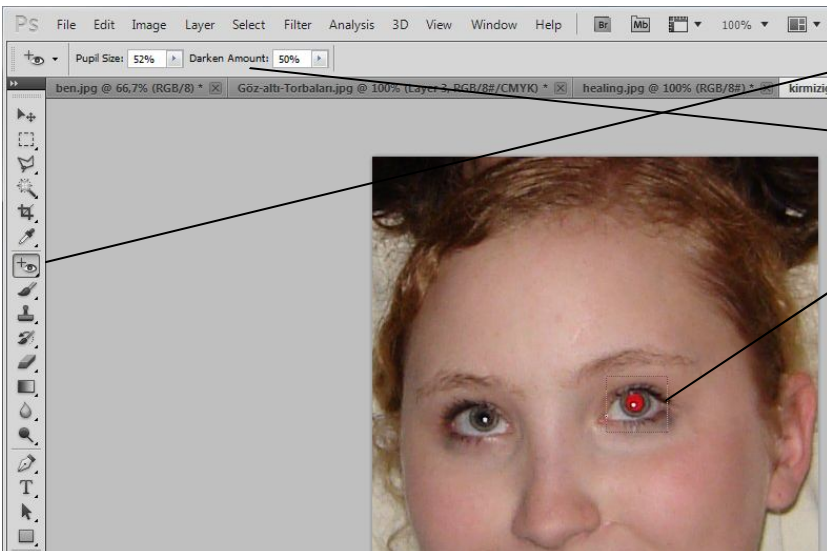

Red eye tool: Kırmızı gözleri yok etmeye yarar.

Pupil size etki alanının, **Darken Amount** koyulaştırma yüzdesinin ayarlandığı özelliktir.

Seçim işlemi

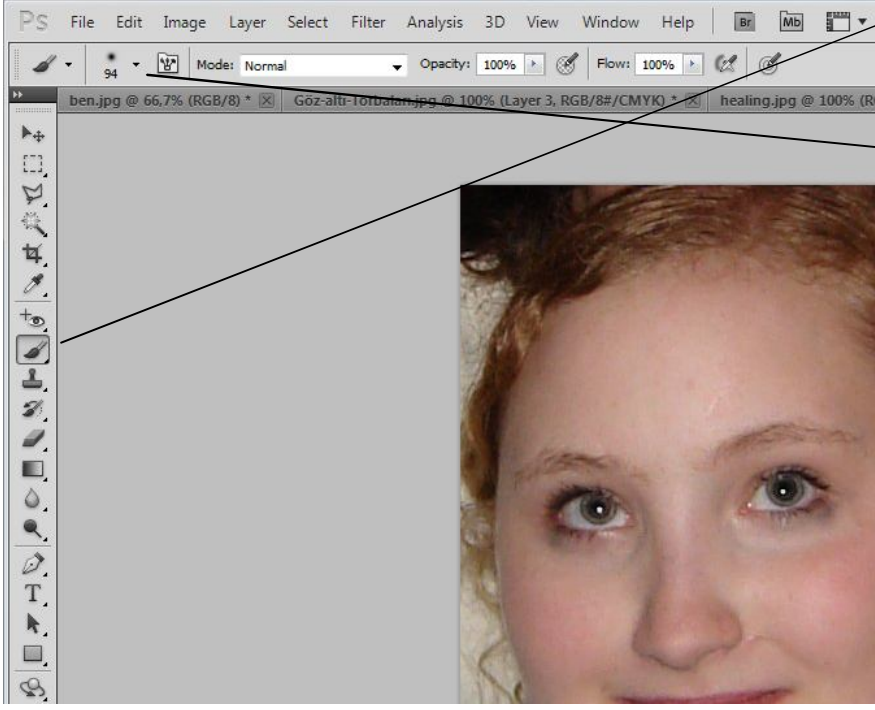

Brush tool: Fırça aracıdır. Boyama işlemi için kullanılır.

Bu bölümden veya resim üzerinde sağ tıklayarak fırça ucu, boyutu gibi seçenekler değiştirilebilir.

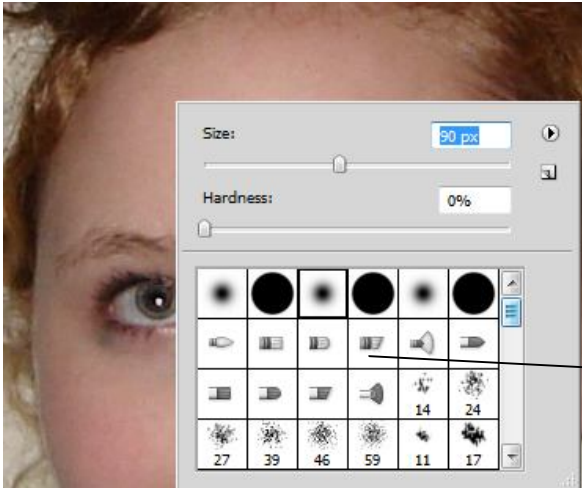

Size: Fırça boyutu

Hardness: Keskinlik, hardness düşük olduğunda kenarları yumuşak bir şekilde boyar, yüksek olursa kenarlar yumuşak olmaz. Örneğin:



Hardness düşük(solda) hardness yüksek(sağ)

Fırça ucunun seçildiği bölüm.

İnternette hazır fırçalar indilebilmektedir. Photoshop brushes veya photoshop fırçaları şeklinde arama yapılarak binlerce fırçaya ulaşılabilir.

<http://myphotoshopbrushes.com/> Örnek site...

Photoshop fırçaları yüklemek:

Sağ üstteki düğme tıklanılarak açılan menüden Load Brushes tıklanır. İnternette yüklenen abr uzantılı dosya seçilir ve fırçalar yüklenmiş olur...

